CASA facile

Mensile

Data 02-2017
Pagina 84/93
Foglio 1 / 10

Tema botanico

VERDE + BIANCO + RAME
I due divani hanno nuove fodere bianche, il tavolo scuro è contornato con sedie in rame scintillante, tutt'attorno il verde delle pareti, dei tessili e delle piante che serve da trait d'union tra dentro e fuori: ora sì che c'è personalità! **Credenza** Summer [Bonaldo, cm 100x48x145h € 2.050] con **vasi** di [Isi by Kose, Coin e Paola C.]. Sul tavolo, **vassoio** e **ciotola** [Paola C.], **tende** Aina [Ikea € 54,99], **piante** [Viridea].

Codice abbonamento: 075342

Ritaglio stampa ad uso esclusivo del destinatario, non riproducibile.

Come ***dare personalità*** *a una casa anonima? La stylist ha scelto una linea-guida, le* ***piante****, da cui ha tratto colori e pattern. Il tocco in più?* ***Mobili disegnati ad hoc***

FOTO GIANDOMENICO FRASSI
STYLING VANESSA PISK
(HA COLLABORATO
MADDALENA TRECCANI)
TESTI ELENA FAVETTI

[PLAYLIST] La musica perfetta per questa casa? 'Not that kind of guy' dei Bows e 'Voglia di infinito' degli Selton. Le trovi su » casafacile.it/magazine

Codice abbonamento: 075342

Ritaglio stampa ad uso esclusivo del destinatario, non riproducibile.

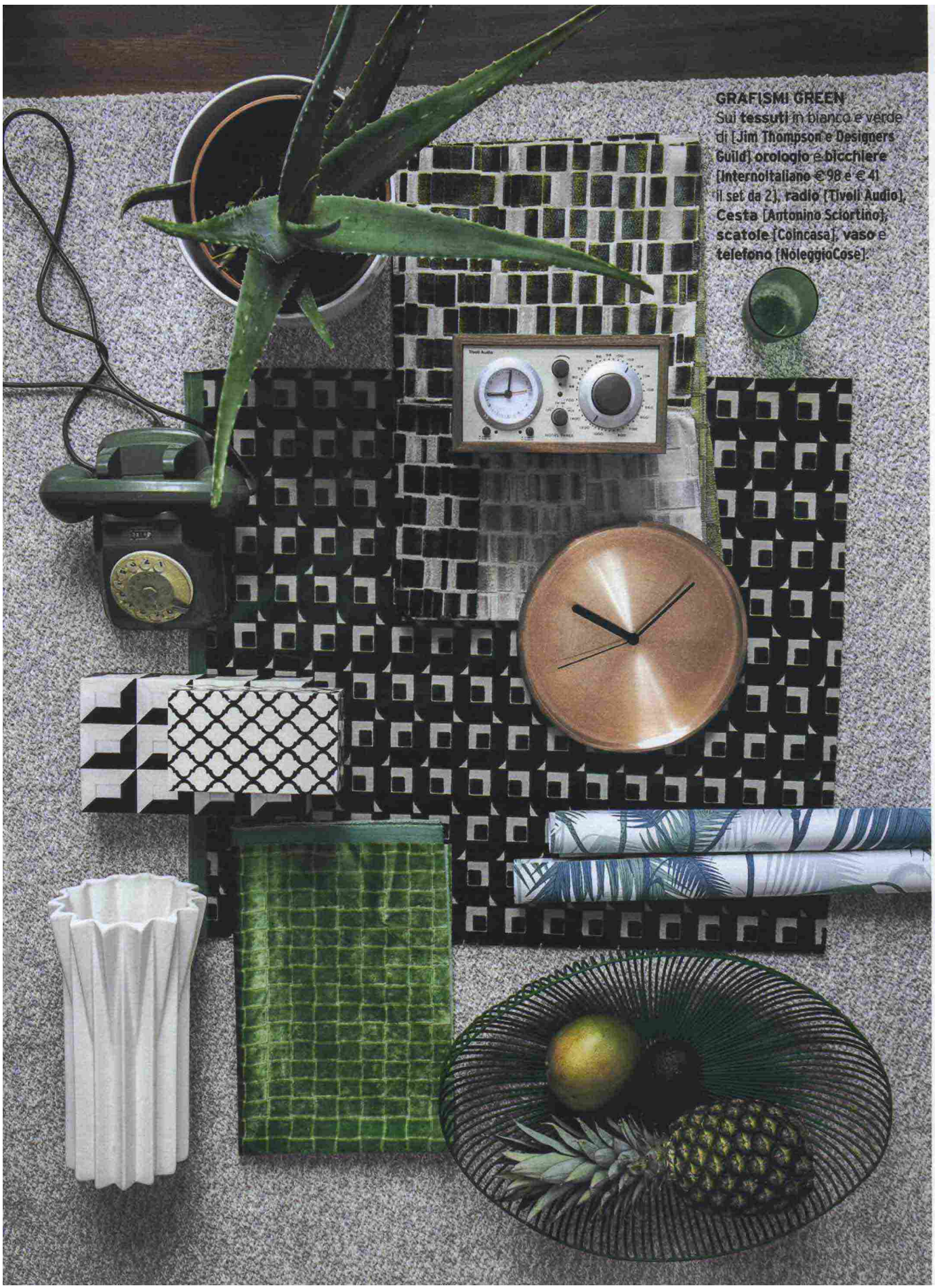

GRAFISMI GREEN
Sui **tessuti** in bianco e verde di [**Jim Thompson** e **Designers Guild**] **orologio** e **bicchiere** [**Internoitaliano** € 98 e € 41 il set da 2], **radio** [**Tivoli Audio**], **Cesta** [**Antonino Sciortino**], **scatole** [**Coincasa**], **vaso** e **telefono** [**NoleggioCose**].

Codice abbonamento: 075342

Ritaglio stampa ad uso esclusivo del destinatario, non riproducibile.

SUL DIVANO
I cuscini sono foderati con **tessuti** Shifting Grid [**Jim Thompson**] e Milton Cobalt [**Gp&J Baker**] in vendita da [**Silva**]; **cuscini** in tinta unita [**Croff**]. Sul **tappeto** [**Kasthall**], **tavolino** Torsion [**A. Sciortino**]; **poltroncina** [**Coincasa**], **sgabello** in legno [**Internoltaliano** € 299], **quadro** [**L'Affiche**].

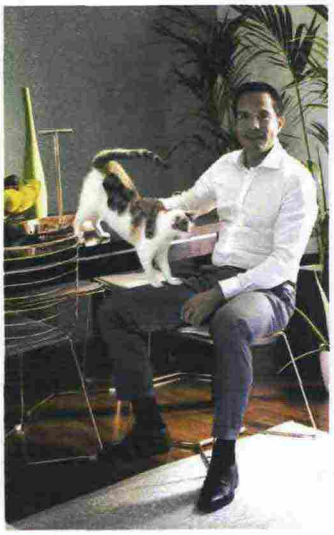

HEIDER
MARKETING MANAGER
73MQ TRILOCALE

MILANO

È una storia classica quella di Heider: compra una casa e la ristruttura, ma la fretta di entrare fa sì che gli ambienti abbiano un che di provvisorio e siano senza personalità. Così qualche anno dopo, stanco di rientrare la sera dal lavoro e ritrovarsi in un ambiente che non lo 'accoglie a dovere', Heider chiama la nostra Vanessa Pisk. E lei gli propone un'idea per trasformare la casa: 'invadere' le stanze con il verde del giardino su cui si affaccia. A Heider, che ama le piante e ha il pollice verde, il progetto piace subito. Le fantasie vegetali entrano di prepotenza posandosi su pareti, mobili e tessuti, giocando con le piante vere, che ora sono ovunque.

UN LIVING POCO 'VIVO'

Prima era un locale standard: 2 divani, tavolo con sedie vestite, una madia, tessuti e muri bianchi. Vanessa ha fatto dipingere di **verde scuro due pareti** e ha aggiunto **accessori e piante** che hanno dato personalità. La sola presenza delle tende in lino che diffondono la luce crea l'**atmosfera giusta**.

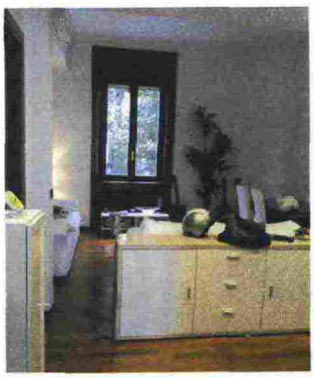

PRIMA

Codice abbonamento: 075342

Ritaglio stampa ad uso esclusivo del destinatario, non riproducibile.

SOLUZIONE SU MISURA
Per fare ordine nello studio è stata realizzata una **libreria** a tutta parete su disegno di Vanessa **[Falegnameria Fallacara]**. La **scrivania** Atrium **[Zeus Noto, cm 120x60x72h € 1.174]** è abbinata alla **sedia** Tivoli **[L'Abbate € 582]**; sul top, **caraffa** fumé **[Lsa International]**, **lampada** Birdy **[Northern Lighting]**. **Cesto** Gaddis **[Ikea € 5,99]**, **caraffa [Coincasa]**.

Codice abbonamento: 075342

Ritaglio stampa ad uso esclusivo del destinatario, non riproducibile.

SPAZIO AGLI OSPITI!
Di fronte alla libreria (riflessa nello specchio) c'è il divano letto per gli ospiti con **cuscini** [Croff]. **Scaffale** a scaletta Libri [Swedese distr. da Phorma, cm 30x 38x227h € 1.126]. A terra, **tappeto** Diamond Medallion Blue-Green [Golran].

Heider usa la seconda camera da letto come studio e stanza per gli ospiti. Quando è arrivata Vanessa, qui, regnava il caos; perciò, prima di tutto lei ha disegnato una libreria a tutta parete che inglobasse anche la madia, che prima era in soggiorno, e l'ha fatta realizzare da un falegname (c'è perfino un vano chiuso per i vestiti). Poi, ha inserito una nuova scrivania bianca e l'ha abbinata a una sedia color lime. Infine, uno scaffale di design e tanti cuscini in varie sfumature di verde hanno reso più accogliente la stanza. Al centro, un maxi tappeto dal decoro grafico unisce il tutto.

Codice abbonamento: 075342

Ritaglio stampa ad uso esclusivo del destinatario, non riproducibile.

ATMOSFERA COLONIALE Per dare personalità alla parete dietro il letto è stata pos ata la **tappezzeria** Palm Jungle Contemporary Restyled [**Cole & Son**, m 10x52 cm € 165]. Sul letto, **copripiumino** e **federe** [**Marina C.**] più **plaid** Nettare [**Fazzini** € 109]; cuscini con **tessuti** [**Designers Guild**]. Sul **comodino** Slim Irony Art [**Zeus** € 450] **lampada** Wood [**Penta** € 518]; **tavolino** in ottone Habib [**E15** € 1.165]. **Sospensione** Octo [**Secto Design** € 760].

VUOI ARREDI E PATTERN NATURALI? LI TROVI A PAGINA [93]

Codice abbonamento: 075342

Ritaglio stampa ad uso esclusivo del destinatario, non riproducibile.

UTILE E DILETTEVOLE Di fronte al letto è stata inserita una maxi **scarpiera** su misura in mdf dipinto come il muro [**Falegnameria Fallacara**]. Sopra: **radio** sveglia Albergo [**Tivoli Audio** € 299], **cachepot** e **piante** [**Viridea**], **orologio** Brick in rame [**Leff Amsterdam** distr. da **Phorma** € 349] e **vaso** bianco sfaccettato [**NoleggioCose**].

La seconda passione di Heider, dopo le piante, sono le scarpe... Ne ha moltissime e prima le teneva (in disordine!) nello studio. Vanessa ha deciso di far realizzare una scarpiera a spessore ridotto che occupa in lunghezza tutta la parete davanti al letto. Per renderla poco invasiva, è stata dipinta nella stessa sfumatura del muro: in pratica ora sembra una boiserie sul cui piano di appoggio trovano posto libri, piante e oggetti. Ma il 'tocco wow' è la tappezzeria a tema jungle che con le sue palme 'invade' la stanza rendendola unica e riproponendo il mood vegetale della casa.

SPOGLIA E ANONIMA

La camera era **essenziale**: letto, comodini, delle mensole e l'armadio. Una **carta da parati jungle**, una **lunga scarpiera** su misura che serve anche da piano porta-oggetti, nuovi complementi, il tutto in **colori freschi e raffinati** l'hanno resa un ambiente in cui è bello rilassarsi.

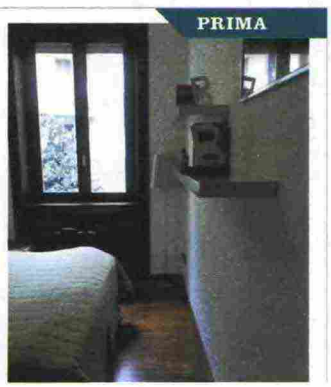

Codice abbonamento: 075342

Ritaglio stampa ad uso esclusivo del destinatario, non riproducibile.

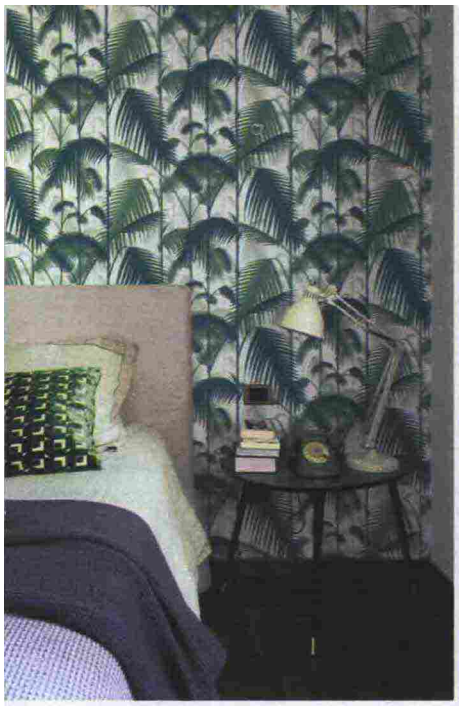

IDEE FURBE
Per evitare che la nuance verde-grigio delle pareti rubi luce, la stylist ha aggiunto tessuti bianchi, elementi metallici brillanti (dall'ottone al rame) e tende trasparenti. Sotto, la libreria è disegnata intorno a un mobile che Heider voleva conservare. È bianca opaca, volutamente a contrasto con il tortora laccato lucido della madia.

LA PIANTA

IL PROGETTO

Il trilocale ha una pianta quasi quadrata con un unico pilastro al centro: questo ha reso possibile aprire il living sull'ingresso e spostare una parete del soggiorno verso la camera da letto. Questa piccola variazione ha creato una sorta di nicchia che accoglie la zona pranzo. La stanza matrimoniale ha un intero lato attrezzato a scarpiera, mentre nello studio una libreria a tutta parete consente di dare ordine a libri, oggetti e hobby di Heider.

73 M²

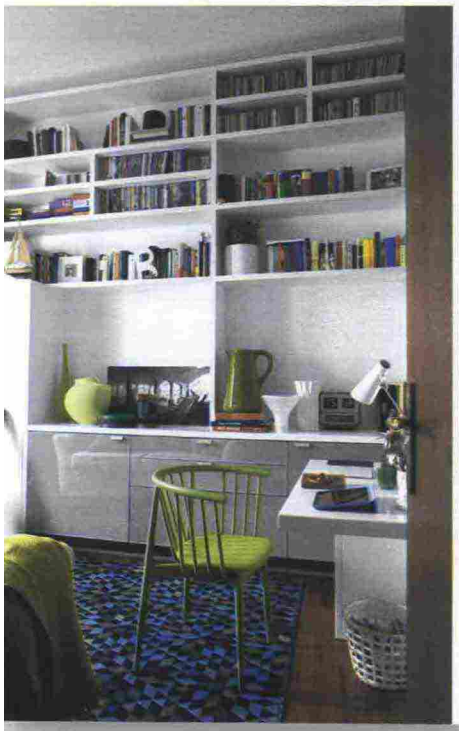

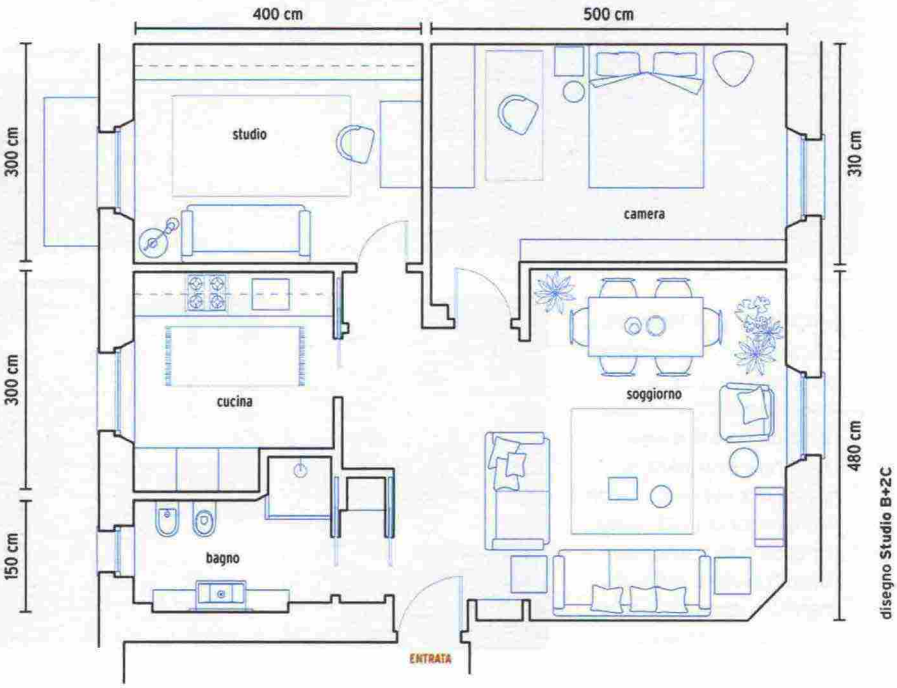

Ritaglio stampa ad uso esclusivo del destinatario, non riproducibile.

Codice abbonamento: 075342

COPIA LO STILE
TEMA BOTANICO

La **poltroncina** Igloo è morbida e avvolgente grazie alla scocca trapuntata **[Calligaris, cm 60,5x57,5x80,5h € 429]**.

Geometrico nella forma e nel pattern il pouf Triangles **[Golran 1898 da Spotti Milano, cm 65x60x41h, prezzo su richiesta]**.

Scultorea la **ciotola** in tondino di metallo verniciato **[Serax, cm 31x29x21h € 75]**.

Corda macramè e ceramica per il **vaso** pensile **[Dotcomgiftshop, ø cm 12,5x13h € 17]**.

Il verde è vincente: *naturale*, artificiale, in ogni nuance

La **libreria** Random alterna colori e vani chiusi e a vista **[Doimo Cityline, cm 120x36,2x170,4h € 1.962]**.

In lana il **tappeto** patchwork Travel lavorato a mano **[Scavolini, da cm 170x240 prezzo su richiesta]**.

Design scandinavo rivisitato nella **lampada** di Oki Sato **[Louis Poulsen, ø cm 26x121,8h € 490]**.

[ECO ARCHITETTURA] QUAL È L'EDIFICIO PIÙ SOSTENIBILE? IL PATCH22 AD AMSTERDAM, DELLO STUDIO FRANTZEN. CON INNOVAZIONI TECNOLOGICHE PER IL RISPARMIO ENERGETICO E PER RIDURRE I GAS TOSSICI, SI È AGGIUDICATO IL GREEN GOOD DESIGN » WWW.CHI-ATHENAEUM.ORG

È disponibile anche in versione letto il **divano** sfoderabile Kubic Class **[Désirée, da cm 150x99x61h prezzo su richiesta]**.

A scelta tra diverse combinazioni di colori il **cuscino** in cotone Edge **[Normann Copenhagen su Designrepublic, cm 60x40 € 75]**.

In puro cotone il **tessuto** Totem Lagoon **[Thevenon € 44/m]**.

DI MARTA MARIANI

Codice abbonamento: 075342

Ritaglio stampa ad uso esclusivo del destinatario, non riproducibile.