DONNA MODERNA
Settimanale
Data 29-11-2016
Pagina 10/18
Foglio 1 / 9

I PANTALONI SONO CORTI
Per i maschietti la lunghezza al ginocchio è sempre la più elegante.

Camicia di cotone a pois (**Sarabanda**, *41 euro*, tg. 6-16 anni), pull a rigoni (**La Stupenderia**, da *153 euro*, tg. 0-12 anni) e pantaloni corti (**Il Gufo**, *78 euro*, tg. 2-14 anni). Calze **Story Loris**. Scarpe **Andrea Morelli**. Palle di Natale **Viridea**.

Servizio di **Cristina Nava**
Foto di **Rocco Bizzarri**
Testi di **Camilla Ghirardato**

UNA FESTA BELLISSIMA

Ritaglio stampa ad uso esclusivo del destinatario, non riproducibile.
Codice abbonamento: 075342

LA GIACCA È COLORATA

Militare o in stile circo, la giacca che piace di più (anche alle mamme) quest'anno è così.

Abito con gonna di tulle (**Liu Jo Junior**, *82 euro*, tg. 8-14 anni) e giacca di lana e cashmere con bordi di peluche (**Ermanno Scervino Junior**, *prezzo su richiesta*). Cappello **Passion Blanche**. Calze **Story Loris**. Scarpe **Naturino**.

Codice abbonamento: 075342

Ritaglio stampa ad uso esclusivo del destinatario, non riproducibile.

DONNA MODERNA

Settimanale

Data 29-11-2016
Pagina 10/18
Foglio 3 / 9

IL BASCO È CLASSICO
È il cappello più grazioso. E, in versione rossa, è perfetto per il Natale.

Giacca chiusa da zip (**United Colors of Benetton**, *69,95 euro*, tg. 1Y-3XL) e abitino di velluto blu (**La Stupenderia**, da *332 euro*, tg. 1-16 anni). Basco **United Colors of Benetton**. Scarpe **Primigi**. Calze **Story Loris**. Luci **Ikea**.

Codice abbonamento: 075342

Ritaglio stampa ad uso esclusivo del destinatario, non riproducibile.

IL PULL È MORBIDISSIMO
I maglioni più carini sembrano di peluche: tengono caldo e non "pizzicano".

Abito smanicato con cuori applicati (**Original Marines**, da *29,99 euro*, tg. 2-10 anni) e cardigan di lana e cotone effetto peluche (**i.Do**, da *33,95 euro*, tg. 3-16 anni). Calze **Story Loris**. Scarpe **Melania**. Palle di Natale **Viridea**.

Codice abbonamento: 075342

Ritaglio stampa ad uso esclusivo del destinatario, non riproducibile.

DONNA MODERNA

Settimanale

Data 29-11-2016
Pagina 10/18
Foglio 5 / 9

IL ROSSO È FESTOSO
A sinistra. Per il pranzo del 25 dicembre ci vuole un vestitino rosso che mette allegria.

Abitino di pizzo (**Twinset Simona Barbieri**, *164 euro*, tg. 6-8 anni). Scarpe **Melania**.

IL BROCCATO È MULTITASKING
A destra. Un completo bianco perla elegante è un acquisto strategico: lo porterà tutto l'anno.

Vestitino di broccato color perla (**Z**, da *29,99 euro*, tg. 2-14 anni). Scarpe **Pepè**.

Codice abbonamento: 075342

Ritaglio stampa ad uso esclusivo del destinatario, non riproducibile.

LA SETA È BON TON
A sinistra. Per le più piccole sono deliziosi i vestitini old style: a palloncino e con le maniche a sbuffo.

Abitino di chiffon di seta (**La Stupenderia**, *289 euro*, tg. 1-16 anni). Scarpe **Primark**.

IL PANNA È DA SOGNO
A destra. Il corpetto ricamato, la gonna a grosse pieghe: questo è l'abitinoche tutte le ragazzine desiderano.

Vestitino ricamato (**Mischka Aoki**, *prezzo su richiesta*). Scarpe **Pepè**.

Codice abbonamento: 075342

Ritaglio stampa ad uso esclusivo del destinatario, non riproducibile.

DONNA MODERNA

Settimanale

Data 29-11-2016
Pagina 10/18
Foglio 7 / 9

IL CARDIGAN È CALDO

A sinistra. Il pull-giubbetto piace ai piccoli perché assomiglia proprio a quello di papà.

Camicia di cotone scozzese (**United Colors of Benetton**, *24,95 euro*, tg. 1Y-3XL), cardigan con alamari e zip (**Mayoral**, *36,95 euro*, tg. 2-9 anni) e pantaloni di cotone a fantasia scozzese (**Brums**, *49,90 euro*, tg. 2-12 anni).

LA CAMICIA È SPORTIVA

A destra. Per feste e festine un capo scozzese è quello che ci vuole.

Camicia a quadri di cotone (da *60 euro*, tg. 4-14 anni), pull tricot con scollo a V (da *60 euro*, tg. 4-14 anni) e pantaloni rossi (da *60 euro*, tg. 4-14 anni). Tutto **Mcs**. Palla **Viridea**.

Codice abbonamento: 075342

Ritaglio stampa ad uso esclusivo del destinatario, non riproducibile.

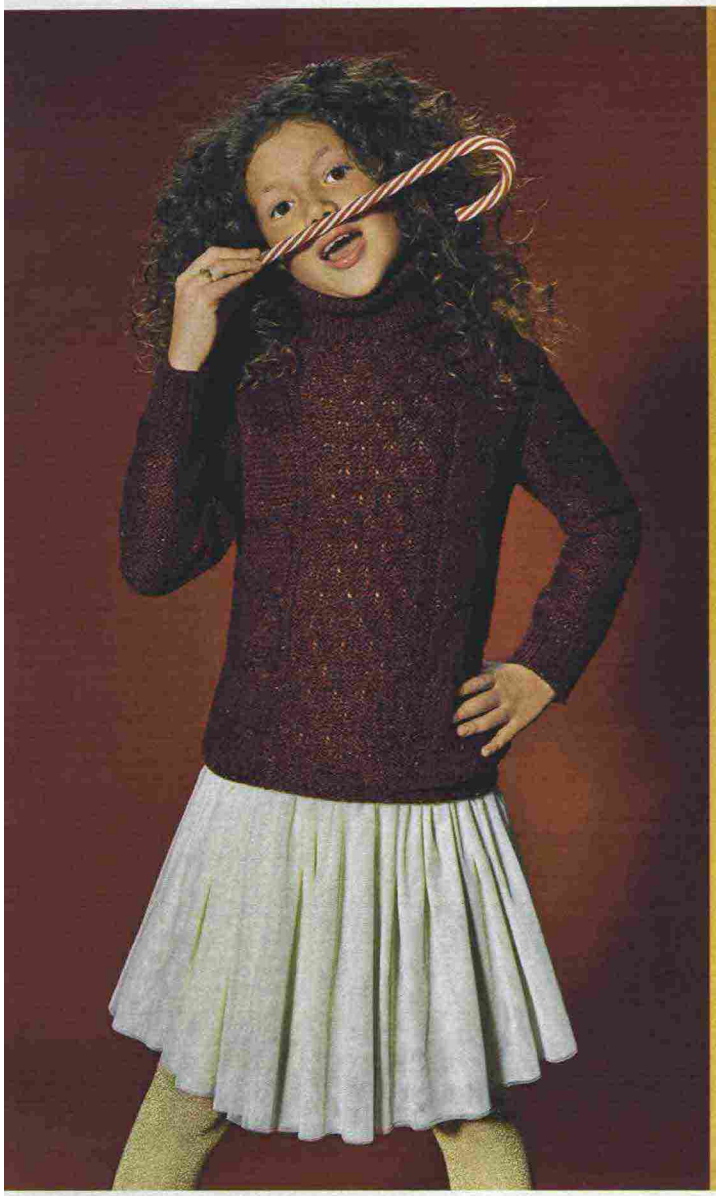

IL PULL È TRICOTTATO
Un bel maglione di lana pesante: alle feste si mette con la gonna elegante, gli altri giorni con i jeans.

Maglione a collo alto (**Kiabi**, *18 euro*, tg. 4-12 anni) e gonna di tulle (**Twinset Simona Barbieri**, *64 euro*, tg. 6-8 anni). Calze **Story Loris**. Stecco di vetro **Viridea**.

IL TUTÙ È DA FATINA
Le più piccine con una gonnellina di tulle diventano adorabili folletti.

Maglia tricottata (**Chicco,** da *34,90 euro*, tg. 6-24 mesi) e gonna-tutù (**Fracomina Mini**, *149 euro*, tg. 2-7 anni). Cerchietto **Il Gufo**. Calze **Story Loris**. Scarpe **Eb Shoes**.

Codice abbonamento: 075342
Ritaglio stampa ad uso esclusivo del destinatario, non riproducibile.

DONNA MODERNA
Settimanale
Data 29-11-2016
Pagina 10/18
Foglio 9 / 9

INDIRIZZI A PAG. 170 DI DONNA MODERNA

LO SMOKING È DA LORD

A sinistra. La giacca è elegante ma, se l'occasione lo richiede, meglio ancora il mini smoking.

Camicia bianca (**La Stupenderia**, *135 euro*, tg. 1-12 anni) e completo smoking di velluto (**I Pinco Pallino**, *448 euro*, tg. 2-14 anni). Scarpe **Primigi.**

LA GONNA È A RUOTA

Le piace ballare? Allora per lei ci vuole una gonna a ruota da far volteggiare a ritmo di musica.

Cardigan di viscosa (**Primigi**, *39,99 euro*, tg. 3-10 anni) e gonna di tulle con applicazioni (**BluKids**, *16,99 euro*, tg. 2-8 anni). Calze **Story Loris**. Scarpe **Andrea Morelli**. Stelle colorate **Viridea.**

Grooming di **Cristina Crosara** per Green Apple. Set designer **Carlo Baroni** Ha collaborato **Victoria de Sury**

Ritaglio stampa ad uso esclusivo del destinatario, non riproducibile.
Codice abbonamento: 075342