FAMIGLIA CRISTIANA

Settimanale

Data 30-09-2018
Pagina 88/93
Foglio 1 / 6

Speciale sposa

VITA IN CASA
TENDENZE, GUSTI E CONSIGLI

IL GIORNO DEL SÌ

C'è nell'aria tanto romanticismo e voglia di nozze come una volta: abiti con pizzi e cristalli, fiori bianchi e tavole reali. Ma con budget contenuti

di **Giusi Galimberti**

C'è tanta voglia di sposarsi come una volta, con l'abito decorato di **pizzi e strass,** lo chignon da principessa e le scarpe di raso. Il bouquet è bianco come il vestito e profuma di fiori d'arancio. **Per nozze così tradizionali,** anche le tavole sono apparecchiate in modo classico, con piatti avorio e decori lievi. La promessa si fa coi brillanti, ma magari sono solo zirconi. Perché il segreto degli sposi di oggi è fare scelte romantiche contenendo il budget. Pensando al futuro.

BRILLANTI PER IL FIDANZAMENTO (BLISS CARESSE) E ZIRCONI PER LA VERA PIÙ GIOVANE (AMEN)

MANICHE A GUANTO

Abito con top in prezioso pizzo e la gonna svasata. *Rosa Clarà Couture*

COUNTRY CHIC

Il sacchetto bomboniera in iuta con bordino di pizzo. *Altromercato, 2,20 euro*

Codice abbonamento: 075342

Ritaglio stampa ad uso esclusivo del destinatario, non riproducibile.

PER CHI È "CURVY"

Perfetto per le più rotondette.
Bonprix, 59,99 euro

CON LA VELETTA

La toque bianca decorata di piume.
Fei Fei su Amazon.it, 29,28 euro

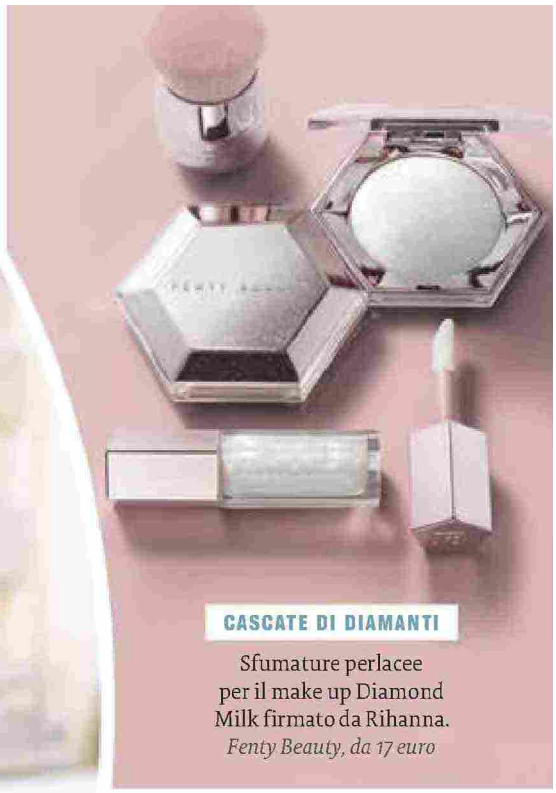

CASCATE DI DIAMANTI

Sfumature perlacee per il make up Diamond Milk firmato da Rihanna.
Fenty Beauty, da 17 euro

IL BOUQUET

Rose, fresie, bouvardia e gypsophila, con foglie di hosta e aspidistra.
Viridea, da 70 euro

GRANDI VASI BIANCHI

Per i decori sul sagrato della chiesa o nel luogo del rinfresco.
Bama, da 3,90 euro

Codice abbonamento: 075342

Ritaglio stampa ad uso esclusivo del destinatario, non riproducibile.

PROFUMO DI PEONIE

Per regalare agli ambienti dedicati agli ospiti un sentore di pura eleganza.
Wally 1925, 20 euro

Speciale sposa

DOPPIATO E RICAMATO

Ricami stilizzati sull'abito a maniche lunghe.
Alberta Ferretti Forever

Sulla tavola degli sposi, ma anche come scelta per la lista nozze, l'elegante servizio di piatti in bone chine avorio con decoro di fiori tono su tono (Ginevra Parsifal di Andrea Fontebasso 1760, 612 euro il servizio da 40 pezzi.)

LA TRACOLLINA

La pochette in raso arricciato con perle e strass.
Valentino Orlandi

Codice abbonamento: 075342

Ritaglio stampa ad uso esclusivo del destinatario, non riproducibile.

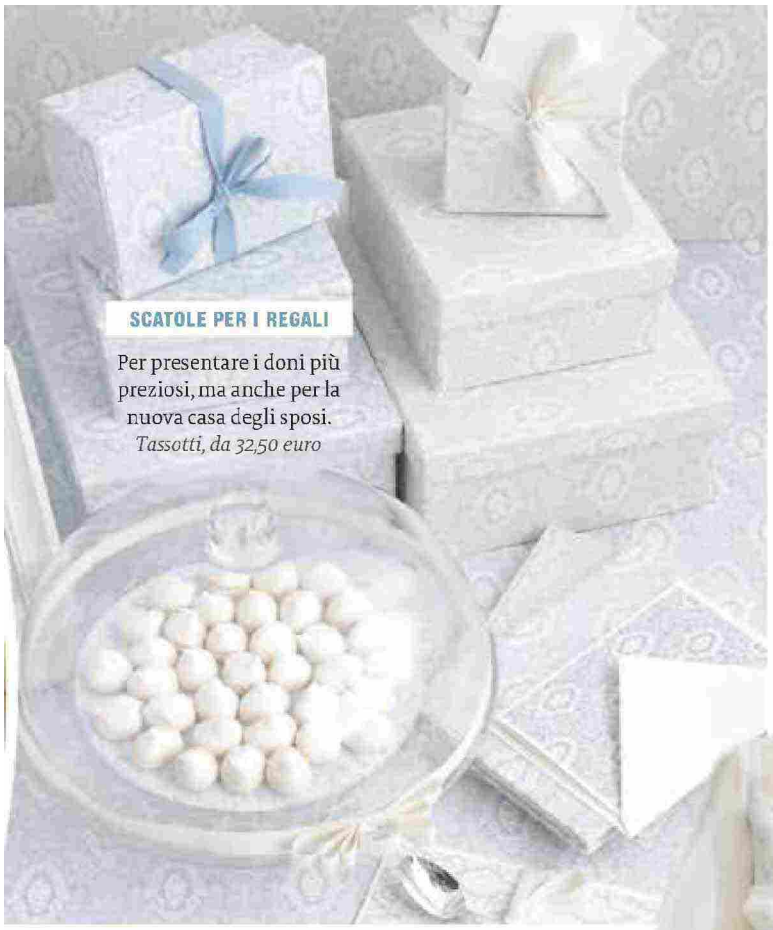

SCATOLE PER I REGALI

Per presentare i doni più preziosi, ma anche per la nuova casa degli sposi.
Tassotti, da 32,50 euro

GIOCHI DI PIZZO

Doppiato in tulle ricamato, con le maniche lunghe.
Zalando.it, 159,99 euro

Spuntate con bordo sagomato NeroGiardini, 139,50 euro

Tacco altissimo per la décolleté cipria Primark, 16 euro

Bon ton argento Autre Chose, 164,99 euro

Laccetto dorato e tallone di design Lella Baldi, 265 euro

CARLO PIGNATELLI

ANTONIO RIVA A SPOSAITALIA

Codice abbonamento: 075342

Ritaglio stampa ad uso esclusivo del destinatario, non riproducibile.

FAMIGLIA CRISTIANA

Settimanale

Data 30-09-2018
Pagina 88/93
Foglio 5 / 6

Speciale sposa

A OGNI SPOSA LA SUA ACCONCIATURA

Femminile e raffinata, giovane e grintosa, determinata ed esigente, romantica e sognatrice. Ancor più dell'abito la pettinatura sottolinea lo stile della sposa. C'è chi preferisce l'apparente semplicità dei capelli sciolti appena fissati su un lato da un fiore e chi magari ha capelli corti e opta per una toque con veletta. Quasi tutte scelgono di provare l'acconciatura prima delle nozze, per concordare con il parrucchiere di fiducia un raccolto che valorizzi scollatura, maniche e decori dell'abito.

Ferragamo Amo con note di gelsomino e ribes

Genny Platinum è fiorito di rosa, iris, mughetto

In White Elie Saab è un bouquet di fiori d'arancio

Per occhi da cerbiatta, le ciglia extension Plumes

Acconciatura romantica ma semplice System Professional collezione Wedding

COME UN GIOIELLO

L'abito si porta con il coprispalle tempestato di cristalli e perle. *Blumarine*

Soprattutto al Sud è ancora possibile festeggiare tra casa e giardino. Visto che le giornate cominciano a essere più buie e brevi, tante candele accese illumineranno la tavola degli sposi. In mancanza dei bellissimi fiori della primavera e dell'estate, il centrotavola è realizzato con menta, basilico e piante selvatiche. Come segnaposto, dolcissime e succose pere.

Codice abbonamento: 075342

Ritaglio stampa ad uso esclusivo del destinatario, non riproducibile.

Per nozze campestri la fascia di fiori Bijou Brigitte, 12,95 euro

COME KATE

L'abito che copia quello del matrimonio reale della duchessa di Cambridge. *H&M, 149 euro*

Rose Mignonnerie di Roger&Gallet è una fragranza morbida e dolce

Gli estratti di fiori del siero Lumin'Éclat Marie Galland levigano la pelle

Defence Color BioNike è il correttore a penna che cancella le occhiaie

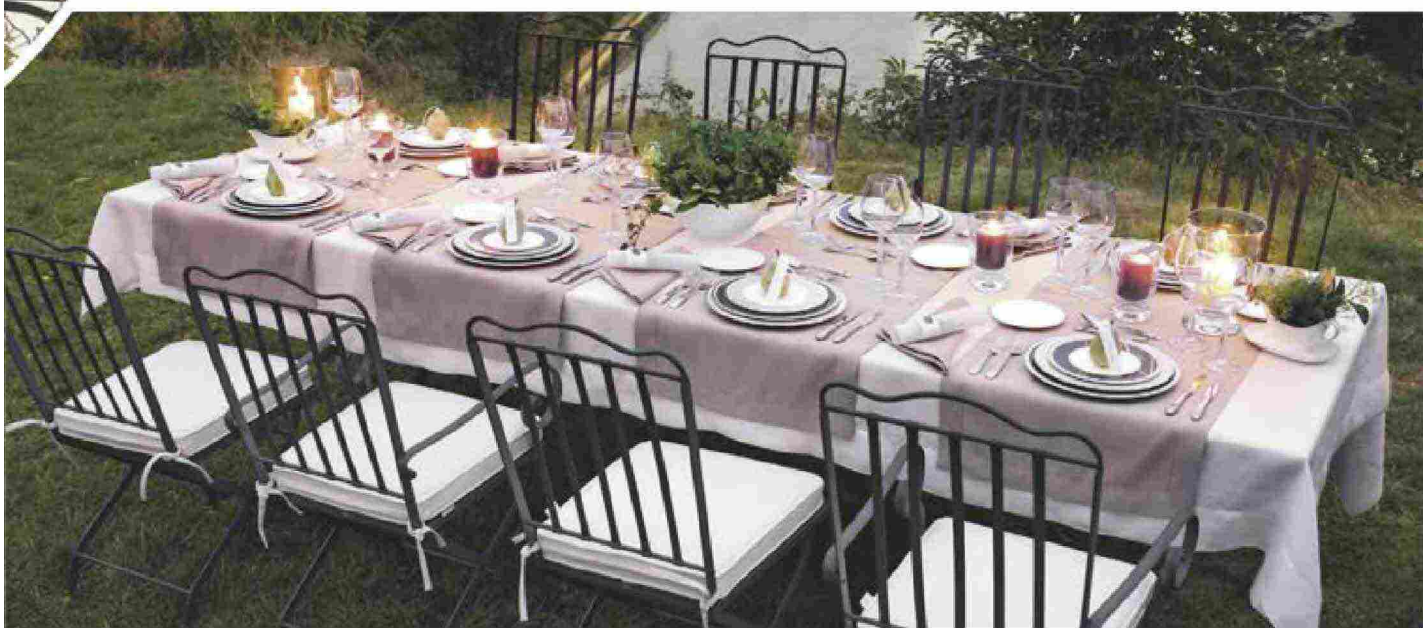

Codice abbonamento: 075342

Ritaglio stampa ad uso esclusivo del destinatario, non riproducibile.